Comprobación de un Tiristor midiendo Resistencia con un Polímetro Analógico (antiguo)

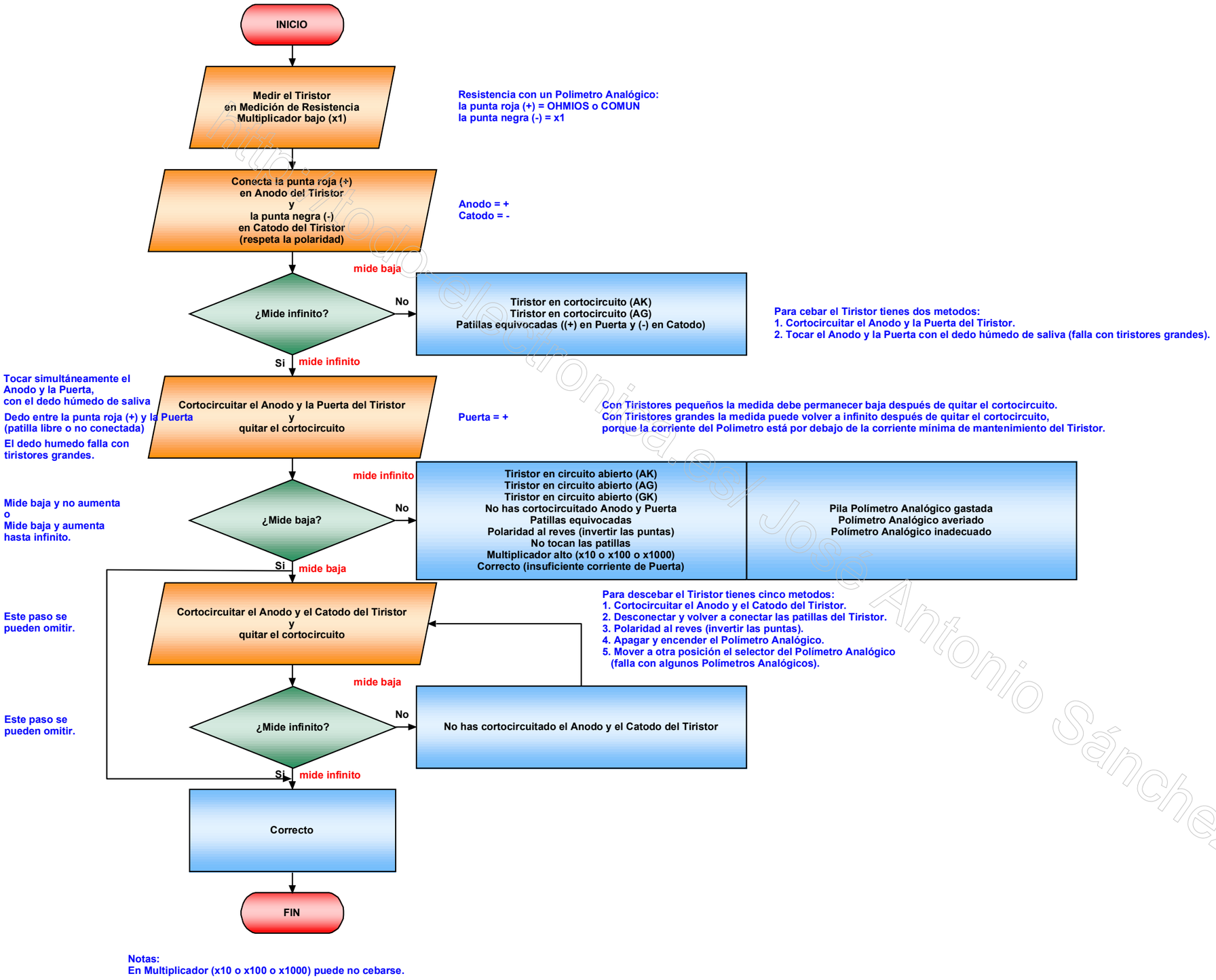

Notas:
En Multiplicador (x10 o x100 o x1000) puede no cebarse.

http://todoelectronica.es/ Jose Antonio Sánchez Castillo