Comprobación de un Transistor PNP con el dedo húmedo midiendo Resistencia con un Polímetro Analógico

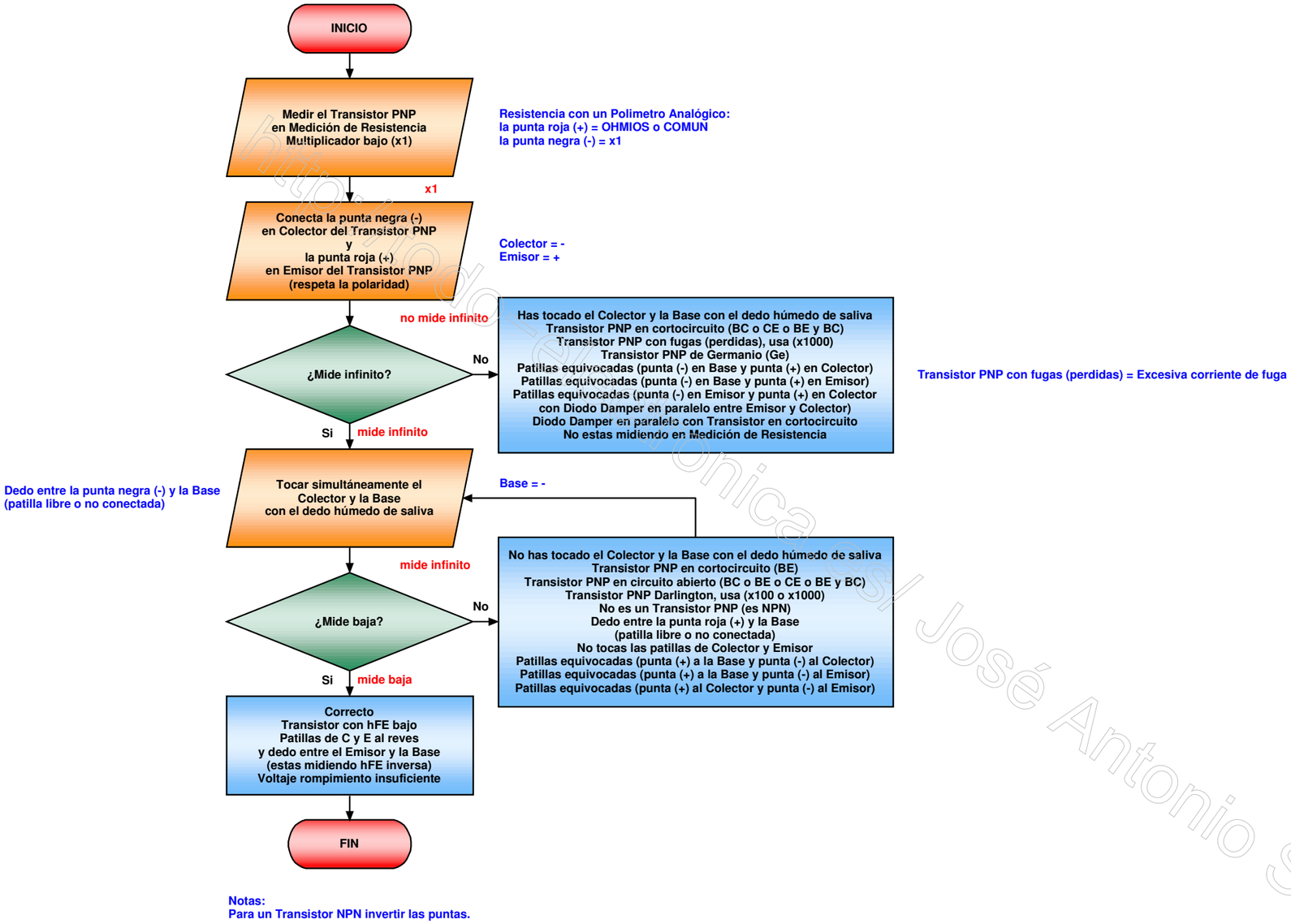

Notas:
Para un Transistor NPN invertir las puntas.

http://electronicasi.com
José Antonio Sánchez Castillo