Comprobación de altavoces y equipos de audio con el método del cruce o intercambio

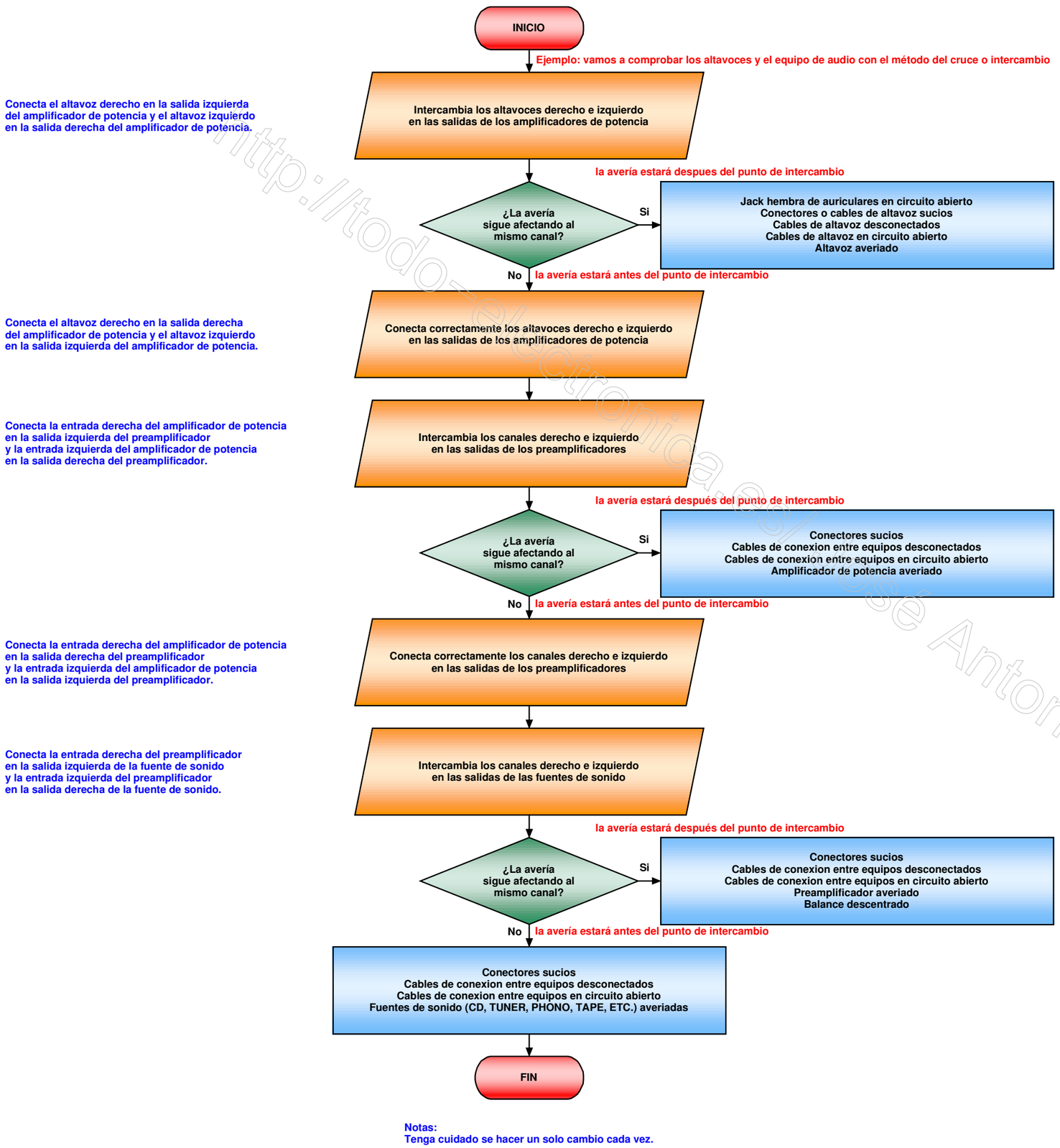

Notas:
Tenga cuidado se hacer un solo cambio cada vez.

http://todo-electronica.es/ José Antonio Sánchez Castillo