

Comprobación de Memoria MÉTODO 1

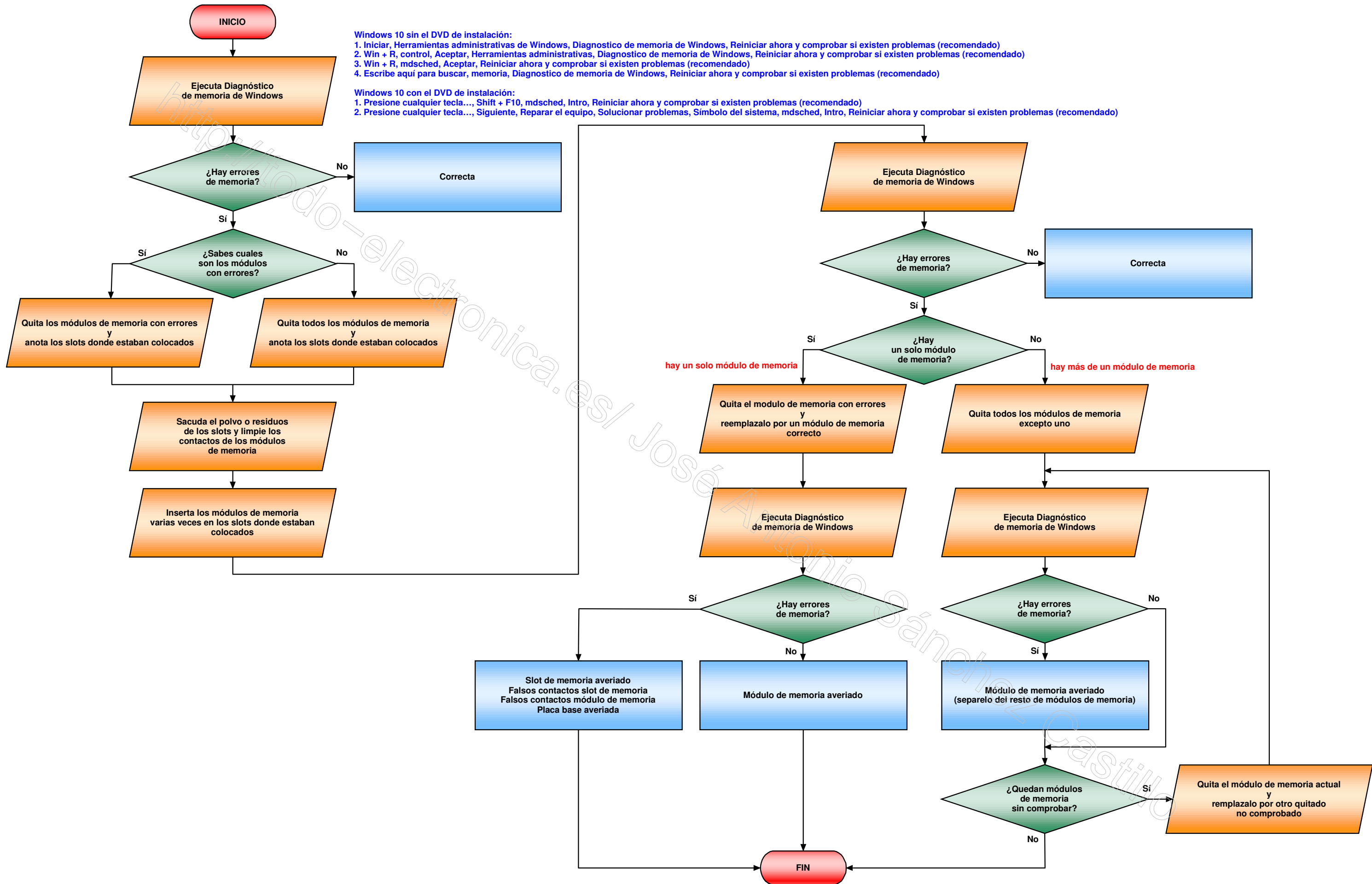

Windows 10 sin el DVD de instalación:

1. Iniciar, Herramientas administrativas de Windows, Diagnostico de memoria de Windows, Reiniciar ahora y comprobar si existen problemas (recomendado)
2. Win + R, control, Aceptar, Herramientas administrativas, Diagnostico de memoria de Windows, Reiniciar ahora y comprobar si existen problemas (recomendado)
3. Win + R, mdsched, Aceptar, Reiniciar ahora y comprobar si existen problemas (recomendado)
4. Escribe aquí para buscar, memoria, Diagnostico de memoria de Windows, Reiniciar ahora y comprobar si existen problemas (recomendado)

Windows 10 con el DVD de instalación:

1. Presione cualquier tecla..., Shift + F10, mdsched, Intro, Reiniciar ahora y comprobar si existen problemas (recomendado)
2. Presione cualquier tecla..., Siguiente, Reparar el equipo, Solucionar problemas, Símbolo del sistema, mdsched, Intro, Reiniciar ahora y comprobar si existen problemas (recomendado)