**Comprobación de un LED midiendo con un Tester de Transistores MÉTODO 1**

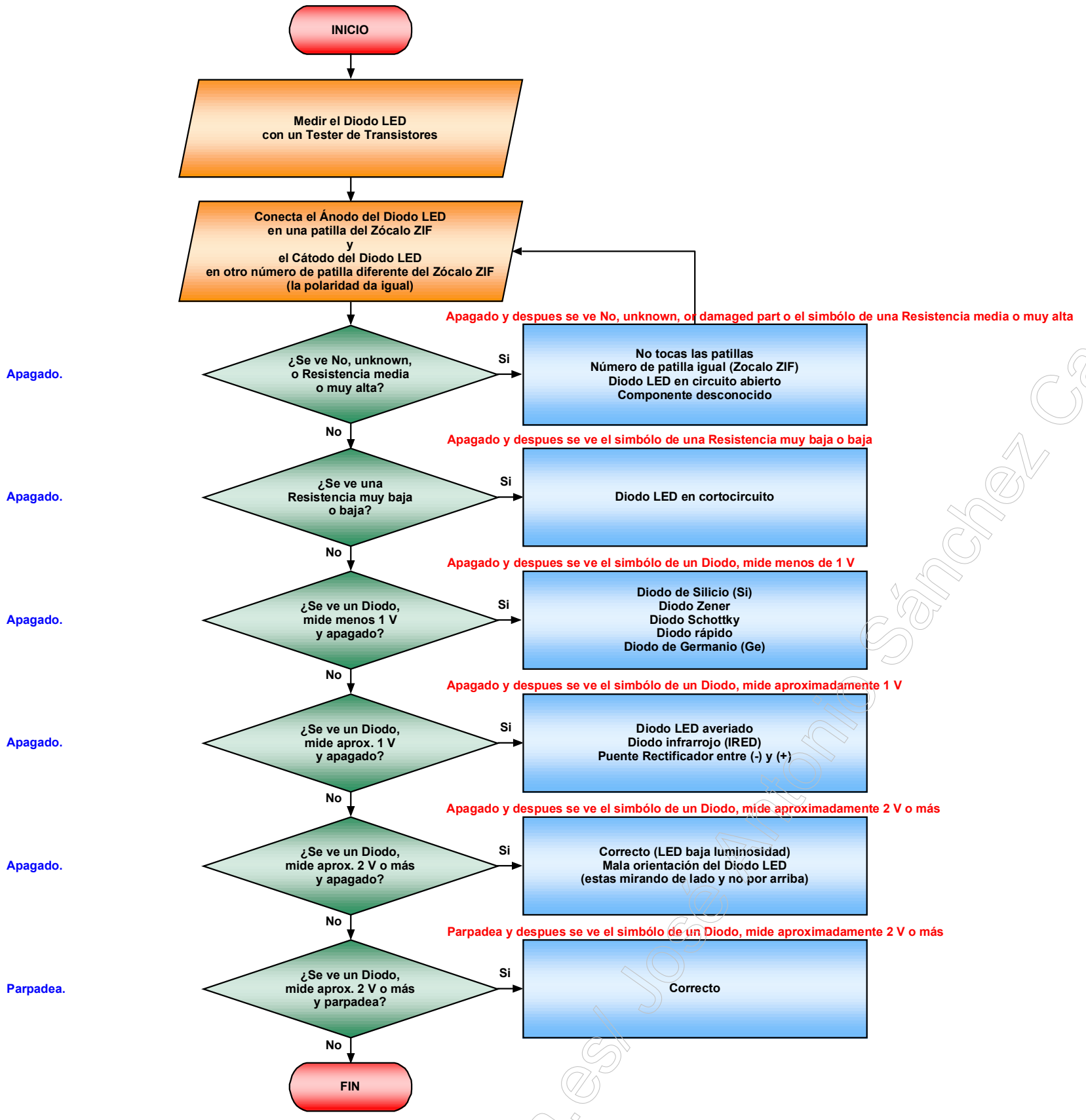


**Notas:**
**Este método es mejor.**

http://todo-electronica.es/ José Antonio Sánchez Castillo