Comprobación de un Interruptor Diferencial con una Resistencia entre neutro de entrada y fase de salida

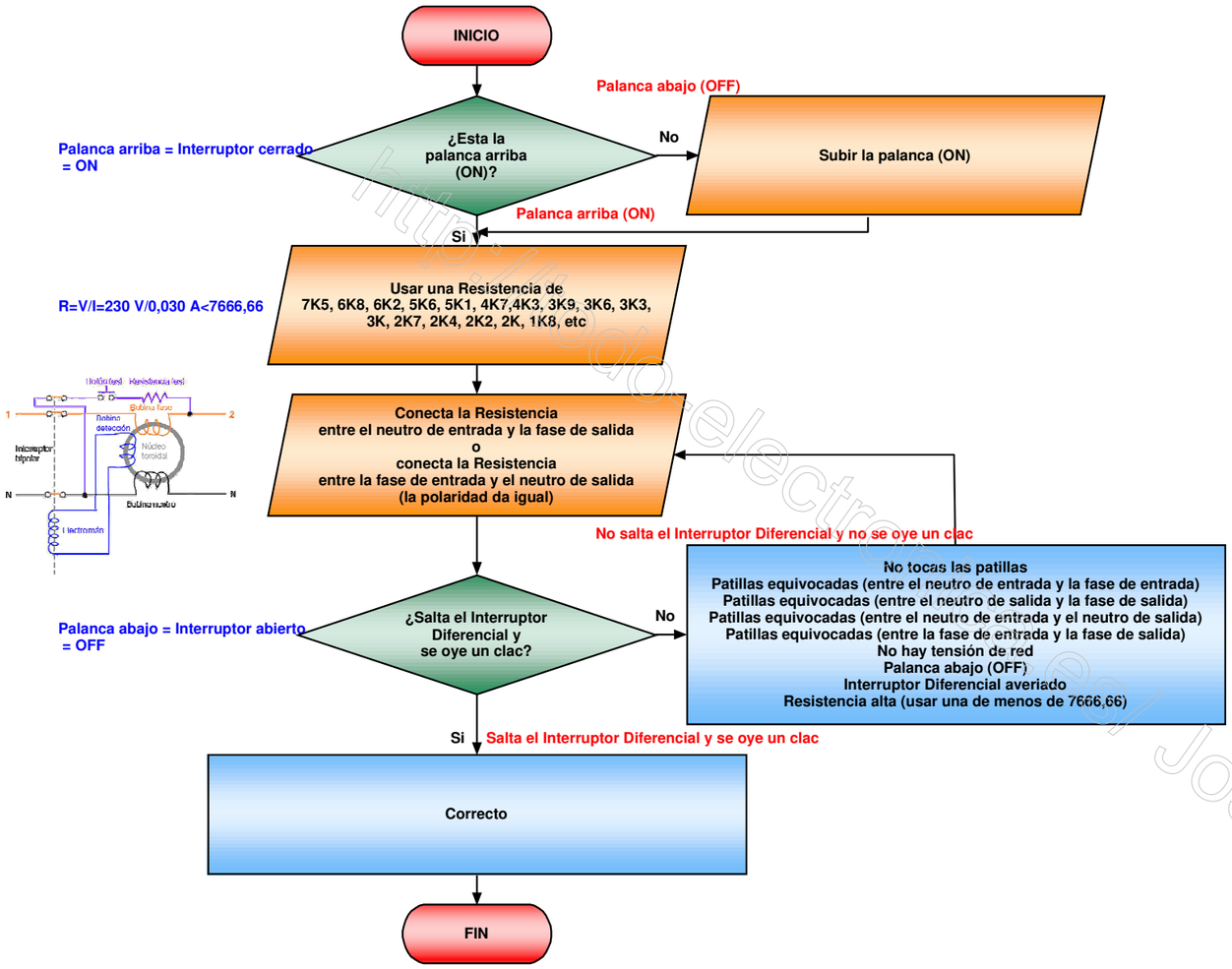

Notas:
Con este método no comprobamos: Pulsador test, Resistencia test.
Este método no verifica los siguientes parámetros: Tensión de contacto, Tiempo de disparo, Corriente de disparo, Corriente de fuga.

http://todoelectricidad.es/ José Antonio Sánchez Castillo