Comprobación de un Mando a Distancia con un Fototransistor NPN midiendo en Test de Diodo

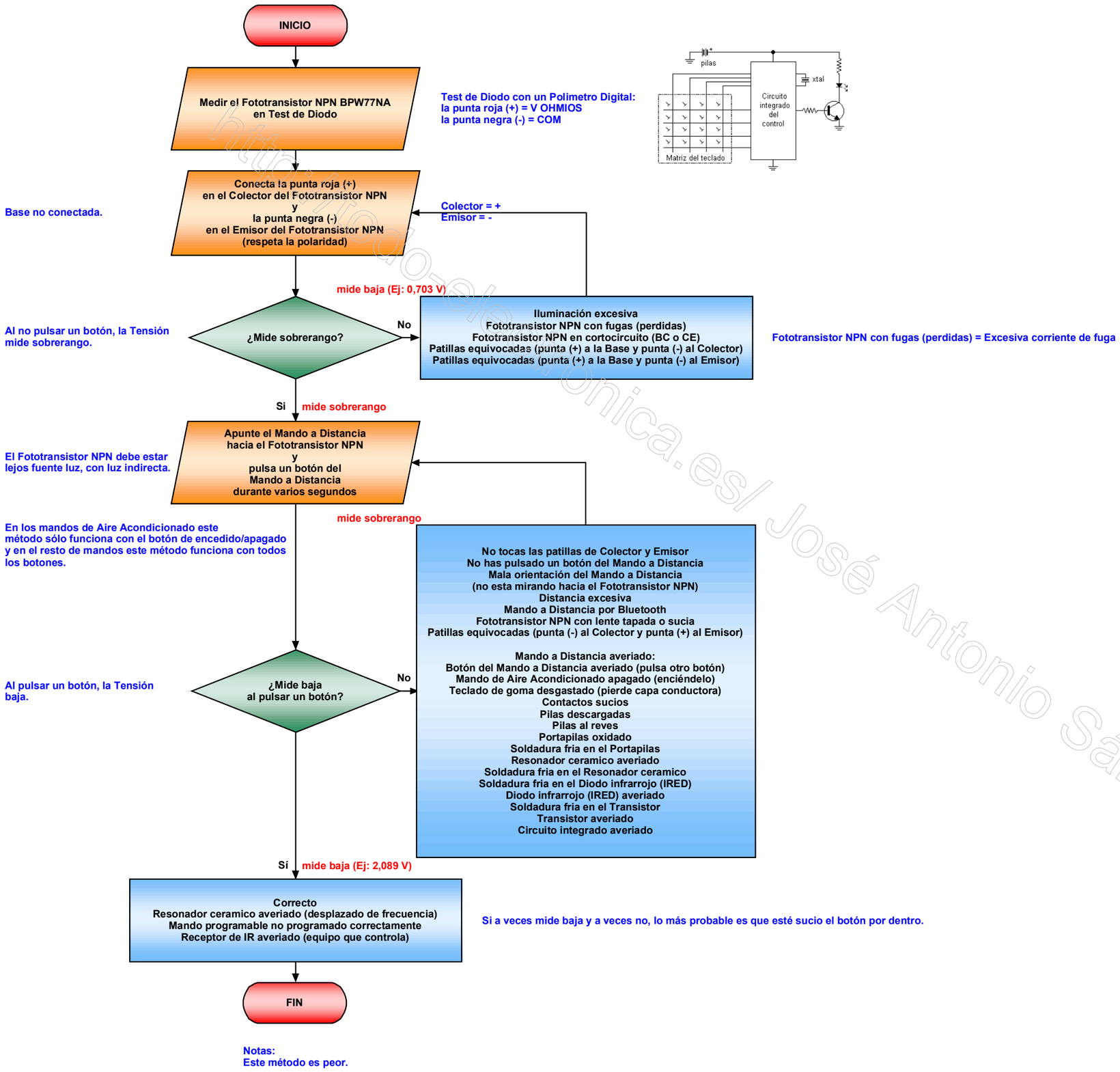

http://radio-electronica.es/ José Antonio Sánchez Castillo